

2月16日(金)曇り					2月18日(日)晴れ*日勤					2月20日(火)晴れ					2月22日(木)曇り→雨								
時間帯別集計					時間帯別集計					時間帯別集計					時間帯別集計								
時間帯	件数	売上	実車率		時間帯	件数	売上	実車率		時間帯	件数	売上	実車率		時間帯	件数	売上	実車率					
Q1 ~11:00	8	8	¥ 10,900	¥ 10,900	57.4%	Q1 ~11:00	2	2	¥ 5,700	¥ 5,700	41.3%	Q1 ~11:00	3	3	¥ 7,400	¥ 7,400	52.3%	Q1 ~11:00	0	0	¥ -0	¥ -0	0.0%
Q2 11:00~14:00	3	11	¥ 3,700	¥ 14,600	19.3%	Q2 11:00~14:00	6	8	¥ 16,050	¥ 21,750	63.0%	Q2 11:00~14:00	7	10	¥ 12,500	¥ 19,900	38.1%	Q2 11:00~14:00	4	4	¥ 14,500	¥ 14,500	54.9%
Q3 14:00~17:00	4	15	¥ 6,500	¥ 21,100	41.7%	Q3 14:00~17:00	7	15	¥ 19,500	¥ 41,250	72.2%	Q3 14:00~17:00	4	14	¥ 5,500	¥ 25,400	31.4%	Q3 14:00~17:00	6	10	¥ 10,200	¥ 24,700	45.7%
Q4 17:00~20:00	7	22	¥ 14,900	¥ 36,000	66.1%	Q4 17:00~20:00	5	20	¥ 16,000	¥ 57,250	63.3%	Q4 17:00~20:00	5	19	¥ 9,000	¥ 34,400	40.6%	Q4 17:00~20:00	6	16	¥ 8,800	¥ 33,500	50.3%
Q5 20:00~23:00	4	26	¥ 6,200	¥ 42,200	26.8%	Q5 20:00~23:00	5	25	¥ 5,300	¥ 62,550	30.8%	Q5 20:00~23:00	3	22	¥ 11,300	¥ 45,700	35.0%	Q5 20:00~23:00	9	25	¥ 16,200	¥ 49,700	60.0%
Q6 23:00~2:00	6	32	¥ 13,100	¥ 55,300	47.2%	Q6 23:00~2:00	0	25	¥ -0	¥ 62,550	0.0%	Q6 23:00~2:00	4	26	¥ 12,300	¥ 58,000	37.8%	Q6 23:00~2:00	5	30	¥ 26,340	¥ 76,040	62.2%
Q7 2:00~	3	35	¥ 8,100	¥ 63,400	29.9%	Q7 2:00~	0	25	¥ -0	¥ 62,550	0.0%	Q7 2:00~	5	31	¥ 8,990	¥ 66,990	29.3%	Q7 2:00~	6	36	¥ 16,800	¥ 92,840	47.1%

2月25日(日)雨→曇り					
時間帯別集計					
時間帯	件数	売上	実車率		
Q1 ~11:00	9	9	¥ 18,500	¥ 18,500	60.9%
Q2 11:00~14:00	5	14	¥ 25,750	¥ 44,250	76.3%
Q3 14:00~17:00	5	19	¥ 9,490	¥ 53,740	52.4%
Q4 17:00~20:00	7	26	¥ 11,200	¥ 64,940	59.9%
Q5 20:00~23:00	7	33	¥ 14,300	¥ 79,240	50.0%
Q6 23:00~2:00	4	37	¥ 14,920	¥ 94,160	35.7%
Q7 2:00~	0	37	¥ -0	¥ 94,160	0.0%

2月27日(火)晴れ					
時間帯別集計					
時間帯	件数	売上	実車率		
Q1 ~11:00	6	6	¥ 16,020	¥ 16,020	55.3%
Q2 11:00~14:00	5	11	¥ 7,400	¥ 23,420	38.0%
Q3 14:00~17:00	5	16	¥ 11,300	¥ 34,720	49.7%
Q4 17:00~20:00	7	23	¥ 11,200	¥ 45,920	58.9%
Q5 20:00~23:00	3	26	¥ 5,900	¥ 51,820	24.7%
Q6 23:00~2:00	4	30	¥ 15,900	¥ 67,720	46.0%
Q7 2:00~	1	31	¥ 1,700	¥ 69,420	16.3%

2月29日(木)雨*夜勤					
時間帯別集計					
時間帯	件数	売上	実車率		
Q1 ~11:00	0	0	¥ -0	¥ -0	0.0%
Q2 11:00~14:00	0	0	¥ -0	¥ -0	0.0%
Q3 14:00~17:00	0	0	¥ -0	¥ -0	0.0%
Q4 17:00~20:00	6	6	¥ 18,200	¥ 18,200	94.4%
Q5 20:00~23:00	9	15	¥ 13,100	¥ 31,300	61.2%
Q6 23:00~2:00	8	23	¥ 17,900	¥ 49,200	51.6%
Q7 2:00~	2	25	¥ 8,100	¥ 57,300	52.9%

3月2日(土)晴れ					
時間帯別集計					
時間帯	件数	売上	実車率		
Q1 ~11:00	2	2	¥ 9,700	¥ 9,700	38.5%
Q2 11:00~14:00	6	8	¥ 11,190	¥ 20,890	53.6%
Q3 14:00~17:00	4	12	¥ 8,610	¥ 29,500	44.9%
Q4 17:00~20:00	6	18	¥ 6,100	¥ 35,600	28.2%
Q5 20:00~23:00	5	23	¥ 13,300	¥ 48,900	46.1%
Q6 23:00~2:00	8	31	¥ 17,700	¥ 66,600	55.6%
Q7 2:00~	2	33	¥ 3,800	¥ 70,400	27.1%

3月6日(水)晴れ					
時間帯別集計					
時間帯	件数	売上	実車率		
Q1 ~11:00	6	6	¥ 14,100	¥ 14,100	53.5%
Q2 11:00~14:00	2	8	¥ 5,800	¥ 19,900	17.3%
Q3 14:00~17:00	5	13	¥ 7,370	¥ 27,270	33.9%
Q4 17:00~20:00	10	23	¥ 15,400	¥ 42,670	77.3%
Q5 20:00~23:00	3	26	¥ 4,700	¥ 47,370	16.9%
Q6 23:00~2:00	3	29	¥ 20,360	¥ 67,730	40.6%
Q7 2:00~	1	30	¥ 4,700	¥ 72,430	19.6%

3月8日(金)晴れ					
時間帯別集計					
時間帯	件数	売上	実車率		
Q1 ~11:00	5	5	¥ 18,200	¥ 18,200	54.4%
Q2 11:00~14:00	6	11	¥ 13,800	¥ 32,000	51.7%
Q3 14:00~17:00	5	16	¥ 10,000	¥ 42,000	47.8%
Q4 17:00~20:00	6	22	¥ 11,400	¥ 53,400	69.4%
Q5 20:00~23:00	5	27	¥ 25,470	¥ 78,870	52.4%
Q6 23:00~2:00	3	30	¥ 27,010	¥ 105,880	50.9%
Q7 2:00~	1	31	¥ 7,400	¥ 113,280	29.8%

3月11日(月)晴れ					
時間帯別集計					
時間帯	件数	売上	実車率		
Q1 ~11:00	4	4	¥ 5,860	¥ 5,860	23.5%
Q2 11:00~14:00	4	8	¥ 4,300	¥ 10,160	16.7%
Q3 14:00~17:00	5	13	¥ 7,800	¥ 17,960	39.7%
Q4 17:00~20:00	5	18	¥ 15,800	¥ 33,760	79.5%
Q5 20:00~23:00	3	21	¥ 4,500	¥ 38,260	35.2%
Q6 23:00~2:00	0	21	¥ -0	¥ 38,260	0.0%
Q7 2:00~	0	21	¥ -0	¥ 38,260	0.0%

3月13日(水)晴れ					
時間帯別集計					
時間帯	件数	売上	実車率		
Q1 ~11:00	7	7	¥ 16,370	¥ 16,370	62.6%
Q2 11:00~14:00	3	10	¥ 4,700	¥ 21,070	30.3%
Q3 14:00~17:00	4	14	¥ 6,770	¥ 27,840	27.6%
Q4 17:00~20:00	6	20	¥ 11,900	¥ 39,740	61.4%
Q5 20:00~23:00	4	24	¥ 10,100	¥ 49,840	43.6%
Q6 23:00~2:00	6	30	¥ 11,400	¥ 61,240	39.4%
Q7 2:00~	0	30	¥ -0	¥ 61,240	0.0%

3月15日(金)晴れ*夜勤					
時間帯別集計					
時間帯	件数	売上	実車率		
Q1 ~11:00	0	0	¥ -0	¥ -0	0.0%
Q2 11:00~14:00	0	0	¥ -0	¥ -0	0.0%
Q3 14:00~17:00	0	0	¥ -0	¥ -0	0.0%
Q4 17:00~20:00	7	7	¥ 19,530	¥ 19,530	78.5%
Q5 20:00~23:00	5	12	¥ 8,300	¥ 27,830	41.1%
Q6 23:00~2:00	5	17	¥ 28,390	¥ 56,220	72.8%
Q7 2:00~	4	21	¥ 22,560	¥ 78,780	42.7%

3月度平均				
時間帯別集計				
時間帯	件数	売上	実車率	
Q1 ~11:00		¥ 12,354	¥ 12,354	
Q2 11:00~14:00		¥ 11,038	¥ 23,392	
Q3 14:00~17:00		¥ 8,416	¥ 31,808	
Q4 17:00~20:00		¥ 11,100	¥ 42,908	
Q5 20:00~23:00		¥ 11,941	¥ 54,849	
Q6 23:00~2:00		¥ 17,670	¥ 72,519	
Q7 2:00~		¥ 5,721	¥ 78,240	

日付	勤務時間	売上	乗車回数	走行距離	実車率	単価	平均空車
2月16日(金)	20時間 30分	¥ 63,400	35	292km	42.4%	¥1,811	20分 3秒
2月18日(日)	12時間 30分	¥ 62,550	25	204km	57.7%	¥2,502	12分 31秒
2月20日(火)	19時間 35分	¥ 66,990	31	293km	37.0%	¥2,161	23分 43秒
2月22日(木)	18時間 55分	¥ 92,840	36	329km	53.1%	¥2,579	14分 38秒
2月25日(日)	18時間 45分	¥ 94,160	37	363km	55.3%	¥2,545	13分 31秒
2月27日(火)	20時間 5分	¥ 69,420	31	270km	43.3%	¥2,239	19分 43秒
2月29日(木)	10時間 40分	¥ 57,300	25	180km	66.7%	¥2,292	8分 24秒
3月2日(土)	18時間 10分	¥ 70,400	33	282km	44.8%	¥2,133	18分 7秒
3月6日(水)	20時間 45分	¥ 72,430	30	335km	38.8%	¥2,414	25分 0秒
3月8日(金)	20時間 35分	¥ 113,280	31	411km	51.8%	¥3,654	19分 4秒
3月11日(月)	13時間 50分	¥ 38,260	21	197km	38.6%	¥1,822	23分 43秒
3月13日(水)	19時間 5分	¥ 61,240	30	281km	42.5%	¥2,041	21分 38秒
3月15日(金)	12時間 55分	¥ 78,780	21	265km	57.7%	¥3,751	15分 23秒

合計	386	100.0%	¥ 941,050	100.0%	出勤日数13日 (隔勤10回 日勤3回) 勤務時間225:39
流し	119	30.8%	¥ 268,810	28.6%	総売り上げ (税込) ¥942330
GO	203	52.6%	¥ 453,400	48.2%	(税抜) ¥856670
DiDi	39	10.1%	¥ 133,060	14.1%	
待機	24	6.2%	¥ 76,030	8.1%	自腹高速 ¥200
他	1	0.3%	¥ 9,750	1.0%	

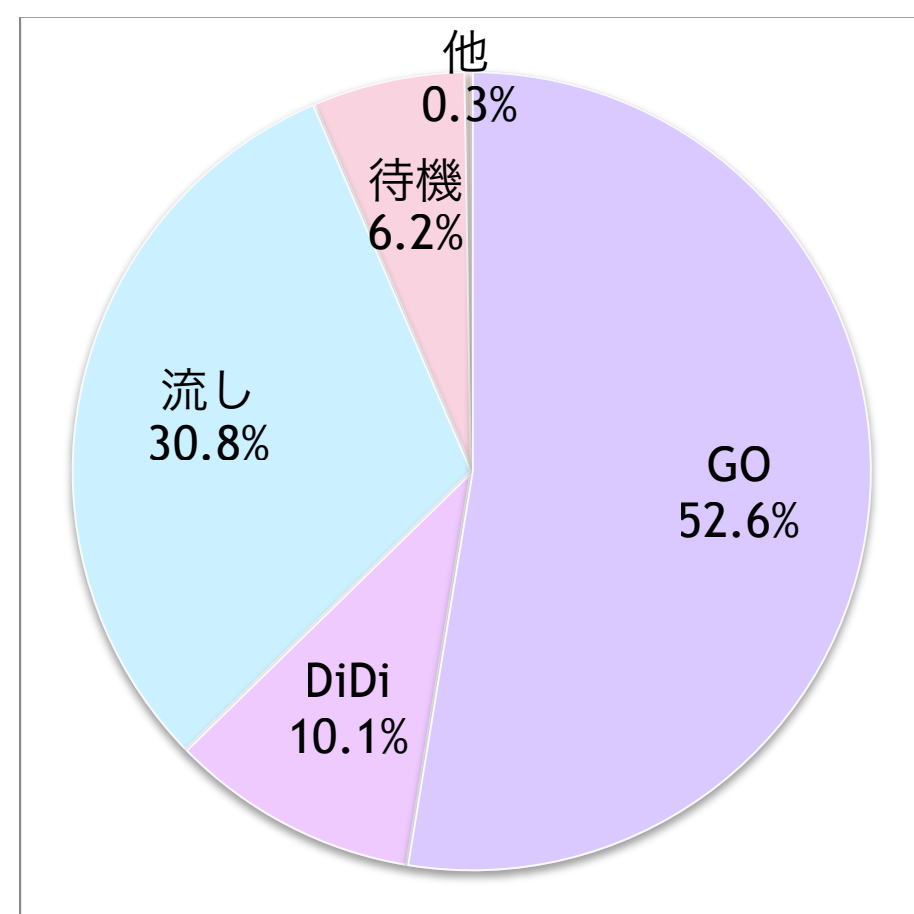
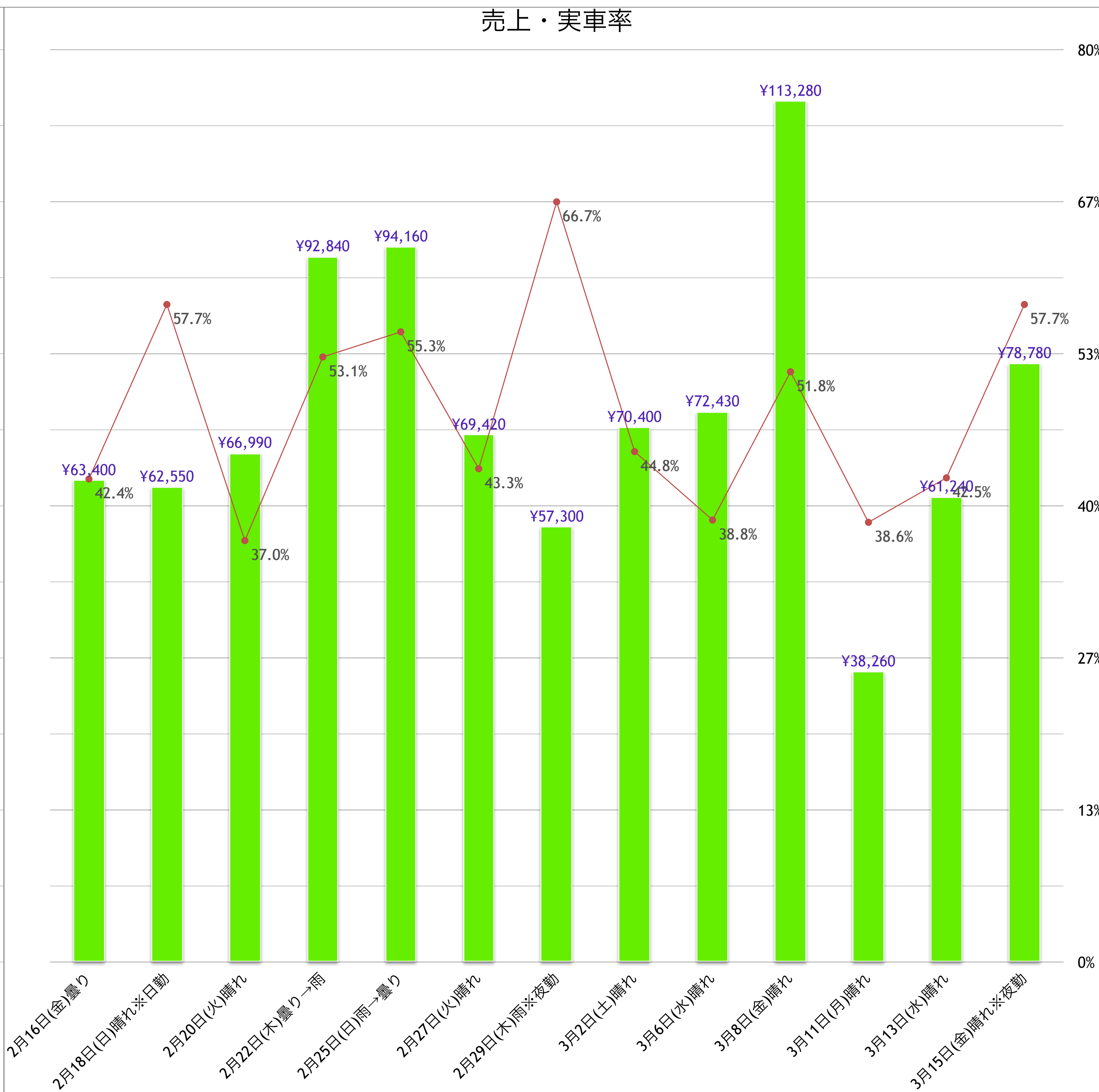
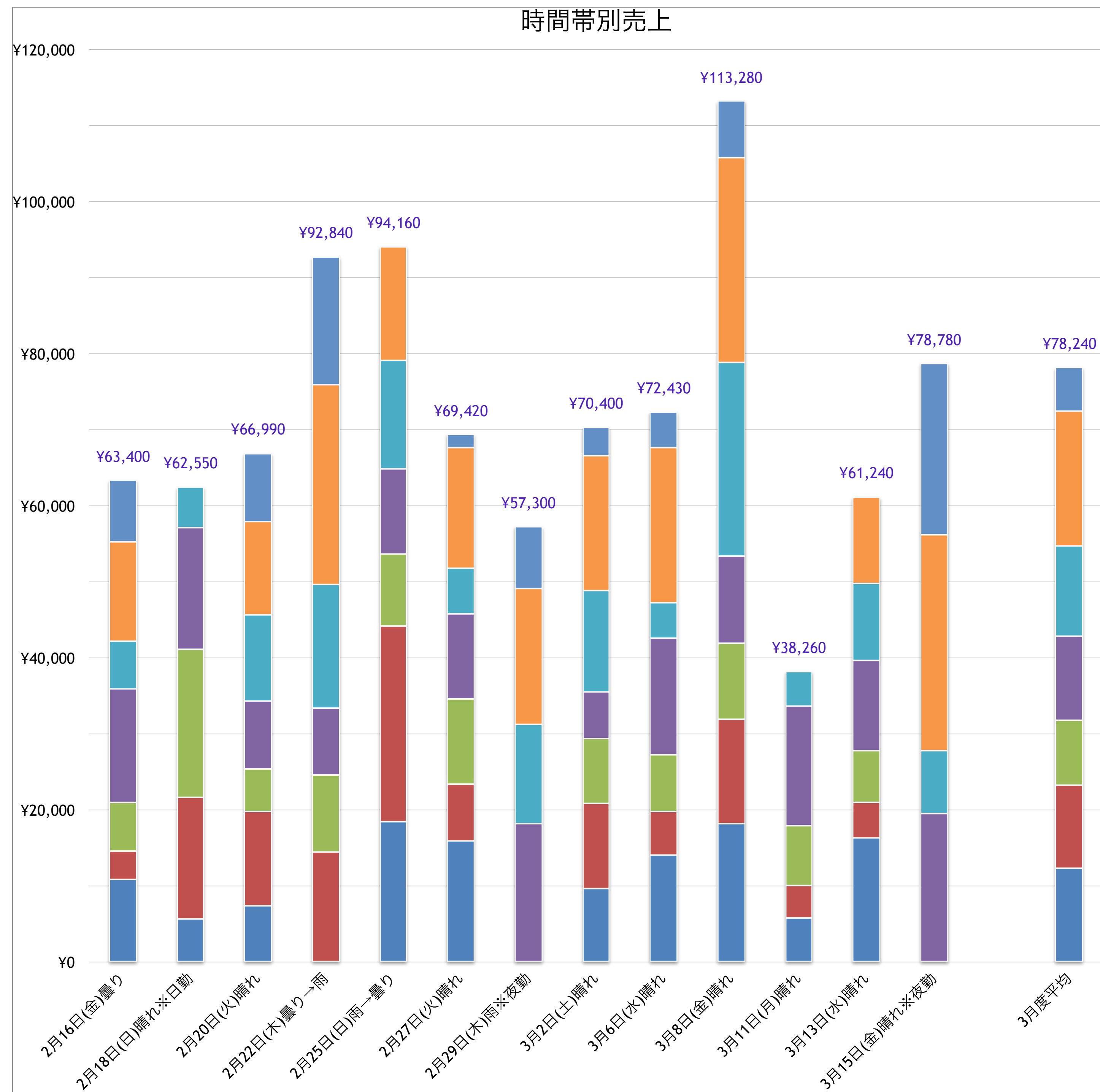

2月16日(金)

No	乗車	降車	乗車地	降車地	売上	無線	待機時間	空車時間	備考
1	7:53	8:01	東淀川区菅原7	東淀川区小松2	¥ 900			4分	
2	8:07	8:23	東淀川区北江口2	ダイキン工業	¥ 1,100	○		6分	
3	8:36	8:52	東淀川区井高野2	阪急相川駅	¥ 1,200	○		13分	
4	9:06	9:17	吹田市上山手町	阪急千里山駅	¥ 1,200	○		14分	
5	9:20	9:34	吹田市千里山西6	北急緑地公園駅	¥ 1,400	○		3分	
6	10:03	10:22	豊中市春日町5	豊中市熊野町4	¥ 1,900	◎		29分	
7	10:23	10:37	豊中市上野東2	豊中市新千里南町3	¥ 1,500	○		1分	
8	10:50	11:04	豊中市上新田2	箕面市船場東2	¥ 1,700	○		13分	
9	11:19	11:27	豊中市桜の町6	豊中市上野東3	¥ 900	○		15分	
10	11:56	12:13	吹田市山手町2	豊中市若竹町2	¥ 1,800	○		29分	
11	13:43	13:52	吹田市春日1	北急緑地公園駅	¥ 1,000	○		1時間 30分	
12	14:26	14:36	豊中市南桜塚1	豊中市曾根西町1	¥ 1,100	○		34分	
13	14:41	15:02	豊中市曾根東町3	豊中市曾根東町2	¥ 1,000	○		5分	待機有
14	15:51	16:28	吹田市上山田	箕面観光ホテル	¥ 3,500	○		49分	
15	16:45	16:52	豊中市北緑丘1	豊中市少路1	¥ 900			17分	
16	17:24	17:34	吹田市豊津町	地下鉄江坂駅	¥ 900	◎		32分	
17	17:38	18:07	吹田市豊津町	ルクアイーレ	¥ 3,700	○		4分	
18	18:07	18:27	北区 大阪駅桜橋口	福島区海老江5	¥ 1,900			0分	経由有
19	18:30	18:57	西淀川区柏里2	北新地スエヒロ前	¥ 2,700	○		3分	
20	19:21	19:30	北区中之島3	北区大淀南2	¥ 1,100			24分	
21	19:33	19:43	福島区福島7	大阪駅前第3ビル	¥ 1,400	○		3分	
22	19:50	20:12	北区南扇町	浪速区稲荷1	¥ 3,200	◎		7分	
23	20:24	20:32	西区新町1	北区大淀南2	¥ 1,400			12分	
24	20:34	20:49	福島区鷺洲5	北区堂島浜1	¥ 1,500	○		2分	
25	21:53	22:05	東淀川区菅原4	東淀川区大桐4	¥ 1,600	○		1時間 4分	
26	22:19	22:29	吹田市 阪急吹田駅	吹田市竹谷町	¥ 1,700			14分	
27	23:01	23:15	豊中市曾根東町2	豊中市桜の町5	¥ 2,300	○		32分	
28	23:44	23:58	豊中市服部本町1	淀川区十三本町1	¥ 2,800			29分	経由有
29	0:19	0:37	北区池田町	京阪森小路駅	¥ 2,900	○		21分	
30	0:53	1:09	北区同心2	都島区高倉町1	¥ 2,000	○		16分	
31	1:11	1:25	都島区高倉町3	都島区毛馬町2	¥ 1,600	○		2分	
32	1:37	1:46	北区天神橋3	福島区福島1	¥ 1,500			12分	
33	2:01	2:18	福島区福島7	東淀川区東中島3	¥ 3,200			15分	
34	2:19	2:32	東淀川区東中島1	吹田市豊津町	¥ 2,500	○		1分	
35	2:49	2:57	淀川区東三国1	北新地上通り	¥ 2,400			17分	
合計					¥ 63,400	実車率	42.4%	走行距離	292km

時間帯別集計					
時間帯	件数	売上			
Q1	~11:00	8	8	¥ 10,900	¥ 10,900
Q2	11:00~14:00	3	11	¥ 3,700	¥ 14,600
Q3	14:00~17:00	4	15	¥ 6,500	¥ 21,100
Q4	17:00~20:00	7	22	¥ 14,900	¥ 36,000
Q5	20:00~23:00	4	26	¥ 6,200	¥ 42,200
Q6	23:00~2:00	6	32	¥ 13,100	¥ 55,300
Q7	2:00~	3	35	¥ 8,100	¥ 63,400
7:45 ~ 4:15		20時間 30分		241時間 30分	
				¥ 63,400	

総合計				
項目	件数	割合	売上	割合
合計	35	100.0%	¥ 63,400	100.0%
流し	10	28.6%	¥ 17,800	28.1%
GO	22	62.9%	¥ 39,600	62.5%
DiDi	3	8.6%	¥ 6,000	9.5%
待機	0	0.0%	¥ -0	0.0%
他	0	0.0%	¥ -0	0.0%

割増前(~22:00)				
項目	件数	割合	売上	割合
合計	25	100.0%	¥ 40,500	100.0%
流し	5	20.0%	¥ 6,200	15.3%
GO	17	68.0%	¥ 28,300	69.9%
DiDi	3	12.0%	¥ 6,000	14.8%
待機	0	0.0%	¥ -0	0.0%
他	0	0.0%	¥ -0	0.0%

割増後(22:00~)				
項目	件数	割合	売上	割合
合計	10	100.0%	¥ 22,900	100.0%
流し	5	50.0%	¥ 11,600	50.7%
GO	5	50.0%	¥ 11,300	49.3%
DiDi	0	0.0%	¥ -0	0.0%
待機	0	0.0%	¥ -0	0.0%
他	0	0.0%	¥ -0	0.0%

時間帯別実車率		
時間帯	実車率	
Q1	~11:00	57.4%
Q2	11:00~14:00	19.3%
Q3	14:00~17:00	41.7%
Q4	17:00~20:00	66.1%
Q5	20:00~23:00	26.8%
Q6	23:00~2:00	47.2%
Q7	2:00~	29.9%

2月18日(日)☀️*日勤

No	乗車	降車	乗車地	降車地	売上	無線	待機時間	空車時間	備考
1	10:08	10:22	豊中市 北急緑地公園駅	豊中市中桜塚1	¥ 2,000			28分	
2	10:39	10:58	豊中市小曾根3	大阪駅前第1ビル	¥ 3,700	○		17分	
3	11:25	11:36	北区梅田1	北区茶屋町	¥ 900			27分	
4	11:41	12:01	北区鶴野町	中央区宗右衛門町	¥ 2,600	○		5分	
5	12:03	12:09	中央区島之内2	中央区安堂寺町2	¥ 700			2分	
6	12:20	12:29	北区天満橋3	北区太融寺町	¥ 1,000	○		11分	
7	12:29	13:33	北区 帝国ホテル	伊丹空港	¥ 9,750	▲		0分	待機有
8	13:58	14:04	豊中市北条町1	北急緑地公園駅	¥ 1,100			25分	
9	14:06	14:25	吹田市桃山台2	JR新大阪駅	¥ 3,300	◎		2分	
10	14:26	14:56	東淀川区東中島1	京セラドーム大阪	¥ 4,400	○		1分	
11	15:01	15:11	浪速区幸町3	なんば高島屋	¥ 1,100			5分	
12	15:20	15:34	浪速区元町3	北区堂山町	¥ 3,300	○		9分	
13	15:41	15:52	北区浪花町	JR新大阪駅	¥ 2,000			7分	
14	16:14	16:32	淀川区 JR新大阪駅乗り場	北区中之島6	¥ 2,900		20分	22分	
15	16:33	16:58	福島区野田3	梅田芸術劇場	¥ 2,500	◎		1分	
16	17:18	17:38	北区 阪急三番街乗り場	生野区鶴橋3	¥ 3,300		15分	20分	
17	17:53	18:25	中央区鑓屋町1	旭区清水1	¥ 4,200	◎		15分	
18	18:31	19:00	城東区古市3	近鉄上本町駅	¥ 5,200	○		6分	
19	19:08	19:21	中央区東平1	なんばhips	¥ 1,300	◎		8分	
20	19:37	19:57	西区川口4	中央区宗右衛門町	¥ 2,000	○		16分	
21	20:05	20:13	西区北堀江1	中央区大手通2	¥ 1,500			8分	
22	20:16	20:20	中央区 京阪天満橋駅	北区東天満1	¥ 600			3分	
23	20:24	20:34	北区西天満4	北区本庄東3	¥ 1,200			4分	
24	20:52	21:03	北区茶屋町	北区天神橋7	¥ 1,300	○		18分	
25	21:23	21:27	福島区福島5	阪神野田駅	¥ 700			20分	
合計					¥ 62,550	実車率	57.7%	走行距離	204km

時間帯別集計				
時間帯	件数	売上		
Q1 ~11:00	2	2	¥ 5,700	¥ 5,700
Q2 11:00~14:00	6	8	¥ 16,050	¥ 21,750
Q3 14:00~17:00	7	15	¥ 19,500	¥ 41,250
Q4 17:00~20:00	5	20	¥ 16,000	¥ 57,250
Q5 20:00~23:00	5	25	¥ 5,300	¥ 62,550
Q6 23:00~2:00	0	25	¥ -0	¥ 62,550
Q7 2:00~	0	25	¥ -0	¥ 62,550
9:40 ~ 22:10	33時間 0分		229時間 0分	
¥ 125,950				

平均空車 12分 31秒

総合計				
合計	25	100.0%	¥ 62,550	100.0%
流し	10	40.0%	¥ 11,800	18.9%
GO	8	32.0%	¥ 23,500	37.6%
DiDi	4	16.0%	¥ 11,300	18.1%
待機	2	8.0%	¥ 6,200	9.9%
他	1	4.0%	¥ 9,750	15.6%

割増前(~22:00)				
合計	25	100.0%	¥ 62,550	100.0%
流し	10	40.0%	¥ 11,800	18.9%
GO	8	32.0%	¥ 23,500	37.6%
DiDi	4	16.0%	¥ 11,300	18.1%
待機	2	8.0%	¥ 6,200	9.9%
他	1	4.0%	¥ 9,750	15.6%

割増後(22:00~)				
合計	0	0.0%	¥ -0	0.0%
流し	0	0.0%	¥ -0	0.0%
GO	0	0.0%	¥ -0	0.0%
DiDi	0	0.0%	¥ -0	0.0%
待機	0	0.0%	¥ -0	0.0%
他	0	0.0%	¥ -0	0.0%

時間帯別実車率		
時間帯	実車率	
Q1 ~11:00	41.3%	
Q2 11:00~14:00	63.0%	
Q3 14:00~17:00	72.2%	
Q4 17:00~20:00	63.3%	
Q5 20:00~23:00	30.8%	
Q6 23:00~2:00	0.0%	
Q7 2:00~	0.0%	

2月20日(火)☀️

No	乗車	降車	乗車地	降車地	売上	無線	待機時間	空車時間	備考
1	9:29	9:54	東淀川区上新庄2	北区西天満6	¥ 3,500	◎		9分	
2	10:29	10:39	北区曾根崎2	北区松ヶ枝町	¥ 1,300	○		35分	
3	10:46	11:07	北区天神橋3	西区北堀江2	¥ 2,600			7分	
4	11:25	11:32	西区阿波座2	中央区高麗橋3	¥ 900			18分	
5	11:52	11:57	北区中之島3	北区太融寺町	¥ 800			20分	
6	12:27	12:32	北区西天満3	阪神百貨店	¥ 900	○		30分	
7	12:34	12:44	北区梅田1	北区大淀南1	¥ 1,200			2分	
8	12:48	12:58	北区大淀中2	淀川区西中島6	¥ 2,000			4分	
9	13:02	13:13	東淀川区東中島2	豊中市寺内2	¥ 2,700	◎		4分	
10	13:47	14:08	豊中市本町1	大阪大学医学部附属病院	¥ 4,000	○		34分	
11	15:11	15:30	豊中市 千里山病院	豊中市服部本町2	¥ 1,500	○		1時間 3分	
12	15:45	15:56	吹田市江坂町1	JR吹田駅	¥ 1,500			15分	
13	16:01	16:13	吹田市原町2	JR吹田駅	¥ 1,100	○		5分	
14	16:36	16:48	吹田市高野台2	北急桃山台駅	¥ 1,400	○		23分	
15	17:16	17:20	豊中市岡上の町4	豊中市中桜塚3	¥ 500			28分	
16	17:58	18:18	吹田市江坂町3	地下鉄江坂駅	¥ 1,700	○		38分	経由・待機有
17	18:21	18:42	吹田市江坂町1	吹田市広芝町	¥ 2,000	○		3分	経由・待機有
18	18:44	18:58	吹田市広芝町	北区西天満6	¥ 3,000	○		2分	
19	19:22	19:36	北区芝田2	淀川区木川東3	¥ 1,800	○		24分	
20	20:08	20:35	淀川区新高4	豊中市蛍池西町2	¥ 4,200	○		32分	経由有
21	21:17	21:46	豊中市中桜塚2	川西市向陽台1	¥ 6,000	○		42分	
22	22:14	22:21	豊中市蛍池東町1	阪急蛍池駅	¥ 1,100	○		28分	経由・待機有
23	23:38	23:47	淀川区 JR新大阪駅乗り場	淀川区十三本町3	¥ 1,500		30分	1時間 17分	
24	0:00	0:16	北区 ホテル阪急インターナショナル	中央区宗右衛門町	¥ 2,800			13分	
25	0:20	0:28	西区南堀江1	西区千代崎2	¥ 1,200			4分	
26	0:37	1:12	西区本田2	東大阪市中小阪4	¥ 6,800			9分	経由有
27	2:01	2:11	北区曾根崎新地2	西区本田1	¥ 2,100	○		49分	
28	2:16	2:25	西区新町4	中央区安堂寺町2	¥ 1,600			5分	
29	2:45	2:59	福島区福島1	西淀川区福町1	¥ 2,700			20分	
30	3:40	3:50	福島区福島7	福島区大開2	¥ 1,600	◎		41分	
31	4:12	4:18	北区中崎西2	北区長柄東2	¥ 990			22分	
合計					¥ 66,990	実車率	37.0%	走行距離	293km

時間帯別集計				
時間帯	件数	売上		
Q1	~11:00	3	3	¥ 7,400
Q2	11:00~14:00	7	10	¥ 12,500
Q3	14:00~17:00	4	14	¥ 5,500
Q4	17:00~20:00	5	19	¥ 9,000
Q5	20:00~23:00	3	22	¥ 11,300
Q6	23:00~2:00	4	26	¥ 12,300
Q7	2:00~	5	31	¥ 8,990
9:20	~	4:55	52時間 35分	209時間 25分
				¥ 192,940

総合計				
合計	31	100.0%	¥ 66,990	100.0%
流し	13	41.9%	¥ 25,590	38.2%
GO	14	45.2%	¥ 32,100	47.9%
DiDi	3	9.7%	¥ 7,800	11.6%
待機	1	3.2%	¥ 1,500	2.2%
他	0	0.0%	¥ - 0	0.0%

割増前(~22:00)				
合計	21	100.0%	¥ 44,600	100.0%
流し	7	33.3%	¥ 9,500	21.3%
GO	12	57.1%	¥ 28,900	64.8%
DiDi	2	9.5%	¥ 6,200	13.9%
待機	0	0.0%	¥ - 0	0.0%
他	0	0.0%	¥ - 0	0.0%

割増後(22:00~)				
合計	10	100.0%	¥ 22,390	100.0%
流し	6	60.0%	¥ 16,090	71.9%
GO	2	20.0%	¥ 3,200	14.3%
DiDi	1	10.0%	¥ 1,600	7.1%
待機	1	10.0%	¥ 1,500	6.7%
他	0	0.0%	¥ - 0	0.0%

時間帯別実車率		
時間帯	実車率	
Q1	~11:00	52.3%
Q2	11:00~14:00	38.1%
Q3	14:00~17:00	31.4%
Q4	17:00~20:00	40.6%
Q5	20:00~23:00	35.0%
Q6	23:00~2:00	37.8%
Q7	2:00~	29.3%

2月22日(木) ☁️ → 🌧️

No	乗車	降車	乗車地	降車地	売上	無線	待機時間	空車時間	備考
1	11:14	11:44	東淀川区下新庄5	北区鶴野町	¥ 3,100	◎		10分	
2	11:52	12:26	北区 地下鉄南森町駅	摂津市南千里丘	¥ 5,900			8分	阪急京都線運休
3	12:54	13:20	吹田市千里山虹が丘	豊中市少路1	¥ 3,500	○		28分	阪急千里線運休
4	13:57	14:08	豊中市上野東3	伊丹空港	¥ 2,000			37分	
5	14:28	14:37	豊中市服部元町1	豊中市穂積1	¥ 1,200	○		20分	
6	14:51	15:08	吹田市江の木町	JR新大阪駅	¥ 1,900	○		14分	
7	15:32	15:40	吹田市 阪急豊津駅	吹田市豊津町	¥ 800			24分	
8	15:56	16:04	淀川区 阪急三国駅	豊中市豊南町南2	¥ 900	○		16分	
9	16:15	16:33	淀川区新高1	JR新大阪駅	¥ 1,600	○		11分	
10	16:56	17:27	東淀川区瑞光1	北区大深町	¥ 3,800	○		23分	
11	17:31	17:47	北区中津t	北区小松原町	¥ 1,500			4分	
12	17:48	18:01	北区中崎西3	北区茶屋町	¥ 1,100	○		1分	
13	18:05	18:32	北区 阪急三番街乗り場	浪速区恵美須西3	¥ 3,400		1分	4分	
14	18:38	18:52	天王寺区大道2	中央区難波千日前	¥ 1,600	◎		6分	
15	19:19	19:22	福島区福島5	北区中之島6	¥ 600			27分	
16	19:48	19:52	福島区福島5	西区江戸堀3	¥ 600			26分	
17	20:01	20:08	西区西本町2	西区江戸堀1	¥ 1,000	○		9分	
18	20:12	20:38	西区江戸堀1	天王寺区寺田町2	¥ 3,300			4分	
19	20:40	20:51	天王寺区国分町	天王寺区生玉町	¥ 1,500	○		2分	
20	21:07	21:20	中央区淡路町2	北区曽根崎新地2	¥ 1,500	○		16分	
21	21:25	21:38	北区 JR大阪駅乗り場	北区豊崎5	¥ 1,400		1分	5分	3台目
22	21:40	21:45	北区豊崎5	ホテルプラザオーサカ	¥ 1,100			2分	
23	21:49	21:55	淀川区十三本町3	淀川区十三本町1	¥ 800	○		4分	
24	22:30	22:45	淀川区三国本町3	プラザモータープール	¥ 2,800	◎		35分	
25	22:48	23:00	北区茶屋町	淀川区西中島3	¥ 2,800			3分	
26	23:02	23:18	淀川区西中島3	守口市豊秀町1	¥ 3,500			2分	
27	23:36	0:04	北区天満橋1	吹田市青山台2	¥ 9,180			18分	経由有
28	0:07	0:23	豊中市 北急千里中央駅	豊中市少路1	¥ 1,600	○		3分	
29	0:29	0:45	豊中市 北急千里中央駅	箕面市石丸2	¥ 2,400	○		6分	
30	0:52	1:28	豊中市新千里西町1	西宮市結善町	¥ 9,660	○		7分	
31	2:02	2:30	豊中市本町3	伊丹市桜ヶ丘1	¥ 4,200	○		34分	待機有
32	2:42	2:57	豊中市本町3	池田市神田3	¥ 2,600	○		12分	
33	3:10	3:25	豊中市上野坂1	豊中市向丘2	¥ 1,400	○		13分	
34	3:40	3:55	豊中市曾根東町2	池田市石橋2	¥ 2,800	○		15分	
35	4:08	4:24	豊中市曾根東町2	池田市石橋2	¥ 2,900	○		13分	
36	4:45	5:03	豊中市北条町2	JR新大阪駅	¥ 2,900	○		21分	
合計					¥ 92,840	実車率	53.1%	走行距離	329km

時間帯別集計				
時間帯	件数	売上		
Q1	~11:00	0	0	¥ -0
Q2	11:00~14:00	4	4	¥ 14,500
Q3	14:00~17:00	6	10	¥ 10,200
Q4	17:00~20:00	6	16	¥ 8,800
Q5	20:00~23:00	9	25	¥ 16,200
Q6	23:00~2:00	5	30	¥ 26,340
Q7	2:00~	6	36	¥ 16,800
11:00 ~ 5:55		71時間 30分		190時間 30分
				¥ 285,780

平均空車 14分 38秒

総合計				
合計	36	100.0%	¥ 92,840	100.0%
流し	11	30.6%	¥ 31,280	33.7%
GO	20	55.6%	¥ 49,260	53.1%
DiDi	3	8.3%	¥ 7,500	8.1%
待機	2	5.6%	¥ 4,800	5.2%
他	0	0.0%	¥ -0	0.0%

割増前(~22:00)				
合計	23	100.0%	¥ 44,100	100.0%
流し	8	34.8%	¥ 15,800	35.8%
GO	11	47.8%	¥ 18,800	42.6%
DiDi	2	8.7%	¥ 4,700	10.7%
待機	2	8.7%	¥ 4,800	10.9%
他	0	0.0%	¥ -0	0.0%

割増後(22:00~)				
合計	13	100.0%	¥ 48,740	100.0%
流し	3	23.1%	¥ 15,480	31.8%
GO	9	69.2%	¥ 30,460	62.5%
DiDi	1	7.7%	¥ 2,800	5.7%
待機	0	0.0%	¥ -0	0.0%
他	0	0.0%	¥ -0	0.0%

時間帯別実車率		
時間帯	実車率	
Q1	~11:00	0.0%
Q2	11:00~14:00	54.9%
Q3	14:00~17:00	45.7%
Q4	17:00~20:00	50.3%
Q5	20:00~23:00	60.0%
Q6	23:00~2:00	62.2%
Q7	2:00~	47.1%

2月25日(日) 🌧️ → 🌤️

No	乗車	降車	乗車地	降車地	売上	無線	待機時間	空車時間	備考
1	7:38	7:51	淀川区西中島3	淀川区木川西3	¥ 1,000	○		8分	
2	7:54	8:05	淀川区十三東2	淀川区西中島1	¥ 1,200	○		3分	
3	8:11	8:34	北区万歳町	淀川区三津屋南1	¥ 2,700	○		6分	
4	8:55	9:04	淀川区宮原2	北区太融寺町	¥ 1,900			21分	
5	9:08	9:27	淀川区木川西1	西淀川区御幣島3	¥ 1,900	○		4分	
6	9:39	9:54	淀川区加島3	アルゴの湯	¥ 2,000	○		12分	
7	10:00	10:12	淀川区十八条2	地下鉄東三国駅	¥ 1,100	◎		6分	
8	10:24	10:36	淀川区 JR新大阪駅乗り場	吹田市千里山西4	¥ 2,900		10分	12分	
9	10:57	11:28	吹田市江坂町1	淀川区宮原4	¥ 3,800			21分	経由・待機有
10	11:36	12:05	淀川区東三国2	グランヴィア大阪	¥ 3,200			8分	
11	12:05	12:17	北区 グランヴィア大阪	北区茶屋町	¥ 1,200			0分	
12	12:20	12:31	北区茶屋町	北区西天満3	¥ 1,200			3分	
13	12:37	12:45	北区末広町	北区同心1	¥ 800			6分	
14	12:48	13:44	北区 帝国ホテル	デュシタニ京都	¥ 19,350			3分	
15	14:53	15:40	茨木市大池1	旭区清水4	¥ 5,700	◎		1時間 9分	
16	15:41	16:01	旭区高殿1	旭区生江1	¥ 800	◎		1分	
17	16:03	16:08	旭区生江1	東淀川区豊新2	¥ 990			2分	
18	16:35	16:50	東淀川区小松1	東淀川区小松4	¥ 900	○		27分	
19	16:55	17:05	東淀川区小松4	東淀川区豊新1	¥ 1,100	○		5分	
20	17:07	17:19	東淀川区 大阪経済大学	阪急上新庄駅	¥ 1,100	○		2分	
21	17:45	18:02	東淀川区大道南1	東淀川区上新庄3	¥ 1,600	○		26分	
22	18:25	18:38	吹田市江の木町	豊中市中桜塚3	¥ 2,300			23分	
23	18:45	19:01	豊中市城山町3	阪急曽根駅	¥ 1,000	○		7分	
24	19:07	19:30	豊中市走井1	豊中市夕日丘3	¥ 1,900	◎		6分	
25	19:38	19:59	豊中市曽根南町1	吹田市江坂町5	¥ 2,300	◎		8分	
26	20:00	20:07	吹田市江坂町5	吹田市江坂町1	¥ 1,000	○		1分	
27	20:19	20:26	淀川区宮原3	阪急三国駅	¥ 1,100	○		12分	
28	20:27	20:34	淀川区 阪急三国駅	淀川区東三国3	¥ 1,100			1分	
29	20:56	21:09	淀川区 JR新大阪駅乗り場	西区靱本町2	¥ 2,700		10分	22分	
30	21:13	21:31	北区 ダイビル本館	ホテル京阪天満橋	¥ 1,700	◎		4分	
31	21:36	21:47	北区天満1	JR天満駅	¥ 1,300	○		5分	
32	21:50	21:59	北区本庄東1	東淀川区菅原2	¥ 1,800			3分	
33	22:43	23:09	吹田市原町1	淀川区十三本町1	¥ 4,600	◎		44分	
34	23:48	0:10	淀川区 JR新大阪駅乗り場	堺市堺区中瓦町1	¥ 9,720		25分	39分	
35	0:20	0:36	堺市北区南花田町	堺市北区東雲東町3	¥ 1,900	○		10分	
36	0:38	0:49	堺市北区東浅香山町4	松原市天美南4	¥ 1,400	○		2分	
37	1:42	1:54	福島区福島8	北区西天満3	¥ 1,900	○		53分	
合計					¥ 94,160	実車率	55.3%	走行距離	363km

時間帯別集計			
時間帯	件数	売上	
Q1 ~11:00	9	9	¥ 18,500
Q2 11:00~14:00	5	14	¥ 25,750
Q3 14:00~17:00	5	19	¥ 9,490
Q4 17:00~20:00	7	26	¥ 11,200
Q5 20:00~23:00	7	33	¥ 14,300
Q6 23:00~2:00	4	37	¥ 14,920
Q7 2:00~	0	37	¥ -0

7:30 ~ 2:15 90時間 15分 171時間 45分
 ¥ 379,940
 自腹高速 ¥100
 平均空車 13分 31秒

総合計			
合計	37	100.0%	¥ 94,160
流し	11	29.7%	¥ 37,640
GO	16	43.2%	¥ 23,100
DiDi	7	18.9%	¥ 18,100
待機	3	8.1%	¥ 15,320
他	0	0.0%	¥ -0

割増前(~22:00)			
合計	32	100.0%	¥ 74,640
流し	11	34.4%	¥ 37,640
GO	13	40.6%	¥ 17,900
DiDi	6	18.8%	¥ 13,500
待機	2	6.3%	¥ 5,600
他	0	0.0%	¥ -0

割増後(22:00~)			
合計	5	100.0%	¥ 19,520
流し	0	0.0%	¥ -0
GO	3	60.0%	¥ 5,200
DiDi	1	20.0%	¥ 4,600
待機	1	20.0%	¥ 9,720
他	0	0.0%	¥ -0

時間帯別実車率		
時間帯	実車率	
Q1 ~11:00	60.9%	
Q2 11:00~14:00	76.3%	
Q3 14:00~17:00	52.4%	
Q4 17:00~20:00	59.9%	
Q5 20:00~23:00	50.0%	
Q6 23:00~2:00	35.7%	
Q7 2:00~	0.0%	

2月27日(火)☀️

No	乗車	降車	乗車地	降車地	売上	無線	待機時間	空車時間	備考
1	7:51	8:21	東淀川区豊新2	中央区安土町2	¥ 4,100	○		5分	
2	8:46	9:08	北区 阪急三番街乗り場	尼崎市常光寺1	¥ 3,400		10分	25分	
3	9:31	9:49	豊中市服部本町4	JR新大阪駅	¥ 2,700	○		23分	
4	10:19	10:30	東淀川区東淡路5	行岡病院	¥ 1,620			30分	
5	10:30	10:45	北区浮田1	大丸心斎橋店	¥ 2,200			0分	
6	10:51	11:05	西区北堀江1	西成区梅南3	¥ 2,000			6分	
7	11:19	11:26	大正区泉尾2	港区市岡元町1	¥ 1,000			14分	
8	12:20	12:36	北区 JR大阪駅乗り場	造幣局	¥ 1,700		20分	54分	15台目
9	12:42	12:57	北区東天満2	北区中崎西1	¥ 1,500	○		6分	
10	13:15	13:27	東淀川区東淡路3	東淀川区下新庄4	¥ 1,500			18分	
11	13:46	14:04	吹田市藤が丘町	皐月病院	¥ 1,700	○		19分	
12	14:43	15:08	吹田市千里山竹園1	ルクアイーレ	¥ 4,400	○		39分	
13	15:08	15:26	北区 大阪駅桜橋口	タクトホテル心斎橋	¥ 2,100			0分	
14	16:01	16:14	北区 JR大阪乗り場	アロフト大阪堂島	¥ 1,100		20分	35分	15台目
15	16:17	16:25	福島区福島1	阪急梅田駅	¥ 900			3分	
16	16:39	17:05	北区浪花町	旭区高殿6	¥ 2,800			14分	経由有
17	17:32	18:08	東淀川区 東淀川警察署	新阪急ホテル	¥ 3,400	○		27分	
18	18:18	18:28	北区 阪急三番街乗り場	福島区福島5	¥ 1,000		5分	10分	
19	18:35	18:40	福島区福島2	モクシー大阪新梅田	¥ 600			7分	
20	18:51	19:05	福島区吉野1	北新地上通り	¥ 1,600	○		11分	
21	19:07	19:15	北区中之島2	西区江戸堀3	¥ 1,200			2分	
22	19:20	19:37	西区靱本町3	読売新聞社	¥ 2,100			5分	
23	19:38	19:51	北区山崎町	北新地本通り	¥ 1,300	○		1分	
24	20:15	20:30	福島区 ABC朝日放送局	JR新大阪駅	¥ 2,700	○		24分	
25	22:26	22:43	福島区玉川2	北区曾根崎2	¥ 1,900	○		1時間 56分	
26	22:52	23:06	北区中津2	北区堂山町	¥ 1,300	○		9分	
27	23:06	23:15	北区堂山町	北区曾根崎新地2	¥ 1,200			0分	
28	23:25	23:56	福島区福島1	摂津市東別府1	¥ 8,100			10分	
29	0:36	1:08	吹田市岸部南1	淀川区西中島3	¥ 4,800	◎		40分	
30	1:42	1:50	中央区南本町3	天王寺区下寺町1	¥ 1,800			34分	
31	2:14	2:28	西区京町堀1	北新地本通り	¥ 1,700	○		24分	
合計					¥ 69,420	実車率	43.3%	走行距離	270km

時間帯別集計					
時間帯	件数	売上			
Q1	~11:00	6	6	¥ 16,020	¥ 16,020
Q2	11:00~14:00	5	11	¥ 7,400	¥ 23,420
Q3	14:00~17:00	5	16	¥ 11,300	¥ 34,720
Q4	17:00~20:00	7	23	¥ 11,200	¥ 45,920
Q5	20:00~23:00	3	26	¥ 5,900	¥ 51,820
Q6	23:00~2:00	4	30	¥ 15,900	¥ 67,720
Q7	2:00~	1	31	¥ 1,700	¥ 69,420

7:30 ~ 3:35 110時間 20分 151時間 40分
 ¥ 449,360
 自腹高速 ¥100
 平均空車 19分 43秒

総合計				
合計	31	100.0%	¥ 69,420	100.0%
流し	14	45.2%	¥ 29,120	41.9%
GO	12	38.7%	¥ 28,300	40.8%
DiDi	1	3.2%	¥ 4,800	6.9%
待機	4	12.9%	¥ 7,200	10.4%
他	0	0.0%	¥ - 0	0.0%

割増前(~22:00)				
合計	24	100.0%	¥ 48,620	100.0%
流し	11	45.8%	¥ 18,020	37.1%
GO	9	37.5%	¥ 23,400	48.1%
DiDi	0	0.0%	¥ - 0	0.0%
待機	4	16.7%	¥ 7,200	14.8%
他	0	0.0%	¥ - 0	0.0%

割増後(22:00~)				
合計	7	100.0%	¥ 20,800	100.0%
流し	3	42.9%	¥ 11,100	53.4%
GO	3	42.9%	¥ 4,900	23.6%
DiDi	1	14.3%	¥ 4,800	23.1%
待機	0	0.0%	¥ - 0	0.0%
他	0	0.0%	¥ - 0	0.0%

時間帯別実車率		
時間帯	実車率	
Q1	~11:00	55.3%
Q2	11:00~14:00	38.0%
Q3	14:00~17:00	49.7%
Q4	17:00~20:00	58.9%
Q5	20:00~23:00	24.7%
Q6	23:00~2:00	46.0%
Q7	2:00~	16.3%

2月29日(木) 🌧️ *夜勤

No	乗車	降車	乗車地	降車地	売上	無線	待機時間	空車時間	備考
1	17:08	17:51	旭区中宮1	中央区東心斎橋1	¥ 4,600	○		4分	
2	17:52	18:05	中央区島之内2	中央区難波1	¥ 1,300	○		1分	
3	18:06	18:17	浪速区湊町2	木津市場	¥ 1,100	○		1分	
4	18:19	18:53	浪速区幸町1	JR新大阪駅	¥ 4,000	○		2分	
5	18:54	19:33	淀川区東三国2	豊中市中桜塚3	¥ 4,300	○		1分	経由・待機有
6	19:34	20:02	豊中市岡上の町2	阪急豊中駅	¥ 2,900	○		1分	経由・待機有
7	20:11	20:21	豊中市南桜塚4	豊中市服部西町2	¥ 1,300	○		9分	
8	20:23	20:32	豊中市服部寿町2	豊中市服部元町1	¥ 800	○		2分	
9	20:33	20:40	豊中市 阪急曾根駅	豊中市服部豊町2	¥ 900	○		1分	
10	20:45	20:59	豊中市浜1	豊中市曾根東町2	¥ 1,300	○		5分	
11	21:02	21:07	豊中市 阪急曾根駅	豊中市南桜塚3	¥ 600			3分	
12	21:08	21:19	豊中市上野西1	豊中市本町3	¥ 1,000	○		1分	
13	21:21	21:46	豊中市中桜塚2	箕面市船場東2	¥ 3,400	○		2分	
14	22:31	22:50	豊中市東豊中町3	北急千里中央駅	¥ 1,900	○		45分	
15	22:53	23:05	豊中市 北急千里中央駅乗り場	箕面市今宮3	¥ 1,900		なし	3分	
16	23:14	23:24	豊中市 北急千里中央駅	豊中市上新田2	¥ 1,000	○		9分	
17	23:28	23:33	豊中市 北急千里中央駅乗り場	箕面市稲6	¥ 1,100		なし	4分	
18	23:41	23:49	豊中市 北急千里中央駅乗り場	豊中市少路2	¥ 1,400		なし	8分	
19	23:57	0:12	豊中市新千里北町1	箕面市小野原東2	¥ 2,700	○		8分	
20	0:27	0:48	豊中市 北急千里中央駅	箕面市彩都粟生北7	¥ 4,800	○		15分	
21	1:03	1:21	吹田市藤白台5	豊中市新千里南町1	¥ 2,200	○		15分	
22	1:40	1:48	吹田市江の木町	豊中市庄内栄町1	¥ 1,700			19分	
23	1:58	2:07	吹田市 地下鉄江坂駅乗り場	北区中津1	¥ 3,000		1分	10分	先頭
24	2:10	2:40	北区豊崎5	阪急塚口駅	¥ 5,700	○		3分	
25	3:00	3:16	西淀川区御幣島3	淀川区十三東4	¥ 2,400	○		20分	
合計					¥ 57,300	実車率	66.7%	走行距離	180km

時間帯別集計				
時間帯	件数	売上		
Q1	~11:00	0	0	¥ -0
Q2	11:00~14:00	0	0	¥ -0
Q3	14:00~17:00	0	0	¥ -0
Q4	17:00~20:00	6	6	¥ 18,200
Q5	20:00~23:00	9	15	¥ 13,100
Q6	23:00~2:00	8	23	¥ 17,900
Q7	2:00~	2	25	¥ 8,100

17:00	~	3:40	121時間 0分	141時間 0分
				¥ 506,660
				自腹高速 ¥100
				平均空車 8分 24秒

総合計				
合計	25	100.0%	¥ 57,300	100.0%
流し	2	8.0%	¥ 2,300	4.0%
GO	19	76.0%	¥ 47,600	83.1%
DiDi	0	0.0%	¥ -0	0.0%
待機	4	16.0%	¥ 7,400	12.9%
他	0	0.0%	¥ -0	0.0%

割増前(~22:00)				
合計	13	100.0%	¥ 27,500	100.0%
流し	1	7.7%	¥ 600	2.2%
GO	12	92.3%	¥ 26,900	97.8%
DiDi	0	0.0%	¥ -0	0.0%
待機	0	0.0%	¥ -0	0.0%
他	0	0.0%	¥ -0	0.0%

割増後(22:00~)				
合計	12	100.0%	¥ 29,800	100.0%
流し	1	8.3%	¥ 1,700	5.7%
GO	7	58.3%	¥ 20,700	69.5%
DiDi	0	0.0%	¥ -0	0.0%
待機	4	33.3%	¥ 7,400	24.8%
他	0	0.0%	¥ -0	0.0%

時間帯別実車率		
時間帯	実車率	
Q1	~11:00	0.0%
Q2	11:00~14:00	0.0%
Q3	14:00~17:00	0.0%
Q4	17:00~20:00	94.4%
Q5	20:00~23:00	61.2%
Q6	23:00~2:00	51.6%
Q7	2:00~	52.9%

3月2日(土)☀️

No	乗車	降車	乗車地	降車地	売上	無線	待機時間	空車時間	備考
1	8:50	9:05	東淀川区下新庄6	淀川区西宮原1	¥ 2,000	◎		5分	
2	9:18	9:55	吹田市江の木町	追手門学院大学	¥ 7,700	◎		13分	
3	11:05	11:15	豊中市西緑丘3	豊中市岡上の町4	¥ 1,600			1時間 10分	
4	11:41	11:55	豊中市夕日丘2	北急緑地公園駅	¥ 1,290	◎		26分	
5	12:15	12:30	豊中市東泉丘4	北急桃山台駅	¥ 1,100	○		20分	
6	12:33	12:58	豊中市新千里南町2	箕面市小野原東6	¥ 3,600	○		3分	
7	13:25	13:39	吹田市 大阪大学医学部附属病院	JR茨木駅	¥ 2,000	○		27分	
8	13:47	14:12	吹田市 吹田サッカースタジアム	吹田サッカースタジアム	¥ 1,600	○		8分	経由・待機有
9	14:43	14:59	豊中市上野東2	阪急豊中駅	¥ 1,110	○		31分	
10	15:14	15:25	豊中市南桜塚3	豊中市北桜塚3	¥ 1,100	○		15分	
11	16:14	16:45	吹田市山手町2	吹田市吹東町	¥ 2,600	○		49分	待機有
12	16:52	17:16	吹田市寿町2	北新地スエヒロ前	¥ 3,800	◎		7分	
13	17:52	18:03	福島区 阪神野田駅	北新地上通り	¥ 1,200			36分	
14	18:41	18:47	北区 阪急三番街乗り場	北新地船大工通り	¥ 800		20分	38分	
15	18:48	18:53	北区 北新地船大工通り	北区堂山町	¥ 700			1分	
16	18:54	19:03	北区堂山町	ハートンホテル西梅田	¥ 1,000	○		1分	
17	19:24	19:33	北区堂島浜2	帝国ホテル	¥ 1,400			21分	
18	19:38	19:45	北区同心2	都島区毛馬町1	¥ 1,000			5分	
19	20:10	20:26	福島区福島1	スイスホテル南海大阪	¥ 2,400			25分	
20	20:31	20:39	浪速区元町3	中央区東心斎橋2	¥ 1,100			5分	
21	20:41	21:01	中央区東心斎橋2	浪速区恵美須西1	¥ 2,000			2分	
22	21:21	21:51	中央区 セントレジスホテル大阪	東大阪市横小路町5	¥ 6,800			20分	
23	22:45	22:54	東大阪市御厨6	近鉄八戸ノ里駅	¥ 1,000	○		54分	
24	23:01	23:13	東大阪市西堤2	近鉄河内小阪駅	¥ 1,300	○		7分	
25	23:34	23:44	都島区高倉町1	京阪京橋駅	¥ 1,600	○		21分	
26	23:50	0:02	北区天満橋1	コートヤードバイマリオット大阪本町	¥ 2,100	○		6分	
27	0:30	0:45	北区 北新地②番乗り場	西淀川区出来島2	¥ 3,500	◎	20分	28分	
28	0:46	0:58	西淀川区大和田6	淀川区十三本町1	¥ 2,500			1分	
29	0:59	1:03	淀川区十三本町1	淀川区三津屋中3	¥ 1,000			1分	
30	1:17	1:27	豊中市服部南町4	淀川区西三国4	¥ 1,900	○		14分	
31	1:35	1:55	豊中市庄内西町3	北区兎我野町	¥ 3,800	○		8分	
32	2:04	2:13	北区山崎町	都島区高倉町1	¥ 1,800	◎		9分	
33	2:14	2:28	都島区都島北通1	城東区今福西5	¥ 2,000	○		1分	
合計					¥ 70,400	実車率	44.8%	走行距離	282km

時間帯別集計				
時間帯	件数	売上		
Q1	~11:00	2	2	¥ 9,700
Q2	11:00~14:00	6	8	¥ 11,190
Q3	14:00~17:00	4	12	¥ 8,610
Q4	17:00~20:00	6	18	¥ 6,100
Q5	20:00~23:00	5	23	¥ 13,300
Q6	23:00~2:00	8	31	¥ 17,700
Q7	2:00~	2	33	¥ 3,800

8:45 ~ 2:55 139時間 10分 122時間 50分
 ¥ 577,060
 自腹高速 ¥100
 平均空車 18分 7秒

総合計				
合計	33	100.0%	¥ 70,400	100.0%
流し	10	30.3%	¥ 19,200	27.3%
GO	15	45.5%	¥ 27,810	39.5%
DiDi	6	18.2%	¥ 19,090	27.1%
待機	2	6.1%	¥ 4,300	6.1%
他	0	0.0%	¥ - 0	0.0%

割増前(~22:00)				
合計	22	100.0%	¥ 47,900	100.0%
流し	9	40.9%	¥ 18,200	38.0%
GO	8	36.4%	¥ 14,110	29.5%
DiDi	4	18.2%	¥ 14,790	30.9%
待機	1	4.5%	¥ 800	1.7%
他	0	0.0%	¥ - 0	0.0%

割増後(22:00~)				
合計	11	100.0%	¥ 22,500	100.0%
流し	1	9.1%	¥ 1,000	4.4%
GO	7	63.6%	¥ 13,700	60.9%
DiDi	2	18.2%	¥ 4,300	19.1%
待機	1	9.1%	¥ 3,500	15.6%
他	0	0.0%	¥ - 0	0.0%

時間帯別実車率		
時間帯	実車率	
Q1	~11:00	38.5%
Q2	11:00~14:00	53.6%
Q3	14:00~17:00	44.9%
Q4	17:00~20:00	28.2%
Q5	20:00~23:00	46.1%
Q6	23:00~2:00	55.6%
Q7	2:00~	27.1%

3月6日(水)☀️

No	乗車	降車	乗車地	降車地	売上	無線	待機時間	空車時間	備考
1	8:01	8:14	東淀川区下新庄5	JR新大阪駅	¥ 1,900	○		3分	
2	8:22	8:26	北区 JR新大阪駅北口乗り場	淀川区三国本町1	¥ 700		3分	8分	先頭
3	8:27	8:50	淀川区木川西4	JR吹田駅	¥ 3,000	○		1分	
4	9:23	9:34	豊中市新千里南町2	豊中市熊野町3	¥ 1,100	○		33分	
5	9:35	9:59	豊中市熊野町4	大阪大学医学部附属病院	¥ 3,500	○		1分	
6	10:46	11:18	豊中市岡上の町2	淀川区宮原4	¥ 3,900	○		47分	
7	12:15	12:35	吹田市広芝町	市立総合医療センター	¥ 3,600	○		57分	
8	12:49	12:57	北区東天満1	JR新大阪駅	¥ 2,200			14分	
9	14:18	14:25	淀川区西宮原1	淀川区東三国5	¥ 800			1時間 21分	
10	14:58	15:07	淀川区 阪急十三駅乗り場(南向き)	北区角田町	¥ 1,500		3分	33分	2台目
11	15:45	15:57	中央区 京阪天満橋駅	中央区安土町1	¥ 1,300			38分	
12	16:05	16:24	北区天神橋2	浪速区日本橋3	¥ 2,600	◎		8分	
13	16:45	16:59	北区浪花町	北区中津3	¥ 1,170			21分	
14	17:12	17:32	北区中津1	北新地スエヒロ前	¥ 1,600	○		13分	
15	17:36	17:43	福島区鷺洲3	福島区吉野2	¥ 800	◎		4分	
16	17:46	17:59	福島区野田6	阪神西九条駅	¥ 1,000	○		3分	
17	18:00	18:27	此花区高見1	北区曾根崎新地1	¥ 2,600	○		1分	
18	18:35	18:50	中央区安土町3	北新地上通り	¥ 1,600	◎		8分	
19	18:59	19:10	西区江戸堀1	中央区安土町2	¥ 1,300	○		9分	
20	19:11	19:30	中央区瓦町3	北新地船大工通り	¥ 1,400	○		1分	
21	19:30	19:41	北区 北新地船大工通り	西区北堀江1	¥ 1,500			0分	
22	19:43	19:51	西区南堀江3	西区千代崎2	¥ 1,000	○		2分	
23	19:55	20:14	西区九条3	北区西天満6	¥ 2,600	○		4分	
24	20:19	20:26	北区西天満6	都島区東野田町5	¥ 1,400			5分	
25	22:09	22:14	中央区南久宝寺町2	中央区高津2	¥ 1,000			1時間 43分	
26	22:25	22:41	中央区安堂寺町2	北区曾根崎新地1	¥ 2,300	◎		11分	
27	0:06	0:27	北区大淀南1	鶴見区鶴見3	¥ 4,300			1時間 25分	
28	0:40	0:58	都島区 京阪京橋駅乗り場	天王寺区細工谷1	¥ 3,100		1分	13分	2台目
29	1:25	1:59	北区西天満4	和泉市伯太町1	¥ 12,960			27分	
30	2:42	3:10	住吉区 阪和記念病院	松原市新堂2	¥ 4,700	○		43分	
合計					¥ 72,430	実車率	38.8%	走行距離	335km

時間帯別集計			
時間帯	件数	売上	
Q1	~11:00	6	6 ¥ 14,100
Q2	11:00~14:00	2	8 ¥ 5,800
Q3	14:00~17:00	5	13 ¥ 7,370
Q4	17:00~20:00	10	23 ¥ 15,400
Q5	20:00~23:00	3	26 ¥ 4,700
Q6	23:00~2:00	3	29 ¥ 20,360
Q7	2:00~	1	30 ¥ 4,700

7:45 ~ 4:30 159時間 55分 102時間 5分
 ¥ 649,490
 自腹高速 ¥100
 平均空車 25分 0秒

総合計			
合計	30	100.0%	¥ 72,430
流し	9	30.0%	¥ 26,630
GO	14	46.7%	¥ 33,200
DiDi	4	13.3%	¥ 7,300
待機	3	10.0%	¥ 5,300
他	0	0.0%	¥ - 0

割増前(~22:00)			
合計	24	100.0%	¥ 44,070
流し	6	25.0%	¥ 8,370
GO	13	54.2%	¥ 28,500
DiDi	3	12.5%	¥ 5,000
待機	2	8.3%	¥ 2,200
他	0	0.0%	¥ - 0

割増後(22:00~)			
合計	6	100.0%	¥ 28,360
流し	3	50.0%	¥ 18,260
GO	1	16.7%	¥ 4,700
DiDi	1	16.7%	¥ 2,300
待機	1	16.7%	¥ 3,100
他	0	0.0%	¥ - 0

時間帯別実車率	
時間帯	実車率
Q1	~11:00 53.5%
Q2	11:00~14:00 17.3%
Q3	14:00~17:00 33.9%
Q4	17:00~20:00 77.3%
Q5	20:00~23:00 16.9%
Q6	23:00~2:00 40.6%
Q7	2:00~ 19.6%

3月8日(金)晴れ

No	乗車	降車	乗車地	降車地	売上	無線	待機時間	空車時間	備考
1	8:01	8:32	吹田市江坂町1	中央区今橋4	¥ 3,800	○		16分	
2	8:35	9:03	中央区平野町3	東大阪市布市町3	¥ 6,400			3分	
3	9:18	9:53	東大阪市布市町3	中央区平野町3	¥ 6,300			15分	
4	10:31	10:37	北区大淀北1	大阪駅御堂筋口	¥ 900			38分	
5	10:45	10:51	北区南森町2	行岡病院	¥ 800			8分	
6	11:27	11:52	東淀川区菅原7	北区曾根崎1	¥ 3,200	◎		36分	
7	11:58	12:01	北区西天満6	大阪駅御堂筋口	¥ 600			6分	
8	12:09	12:17	北区大淀南1	北区曾根崎2	¥ 1,000			8分	
9	12:23	12:30	北区西天満6	北区浪花町	¥ 800			6分	
10	12:32	12:51	北区天神橋6	東淀川区北江口3	¥ 3,300			2分	
11	13:01	13:32	吹田市千里山東4	北区太融寺町	¥ 4,900	◎		10分	
12	14:12	14:16	東淀川区東淡路5	東淀川区豊里1	¥ 600			40分	
13	14:27	14:40	東淀川区大桐3	東淀川区役所	¥ 1,400	○		11分	
14	15:31	16:05	豊中市玉井町2	尼崎市常光寺3	¥ 4,300	○		51分	
15	16:11	16:23	西淀川区 阪神姫島駅	西淀川区姫島3	¥ 1,000	○		6分	
16	16:31	16:54	西淀川区野里2	JR新大阪駅	¥ 2,700	○		8分	
17	17:17	17:33	吹田市南金田1	JR新大阪駅	¥ 2,100	○		23分	
18	17:39	18:12	淀川区西宮原4	北区曾根崎2	¥ 3,400	○		6分	待機有
19	18:16	18:45	北区西天満3	西区京町堀2	¥ 1,900	○		4分	
20	18:46	19:05	西区京町堀3	北新地上通り	¥ 1,700	○		1分	
21	19:19	19:35	中央区高麗橋1	北区西天満5	¥ 1,200	○		14分	
22	19:44	19:56	北区与力町	北区曾根崎新地1	¥ 1,100	○		9分	
23	20:08	20:18	北区梅田2	JR新大阪駅	¥ 2,100			12分	
24	20:26	20:32	淀川区宮原3	阪急十三駅	¥ 1,200			8分	
25	20:53	21:07	淀川区西宮原1	淀川区十三本町1	¥ 1,800	○		21分	
26	21:50	21:56	淀川区新高1	淀川区十三東3	¥ 900			43分	
27	22:06	23:09	淀川区三国本町3	京都市南区久世中久世町3	¥ 19,470	◎		10分	
28	0:04	0:19	豊中市 北急千里中央駅乗り場	箕面市桜5	¥ 2,900		5分	55分	
29	0:21	0:44	箕面市牧落2	北区兎我野町	¥ 8,000	◎		2分	
30	0:51	1:40	北区 北新地①番乗り場	堺市南区和山台3	¥ 16,110		なし	7分	経由有
31	2:02	2:41	堺市南区泉田中	富田林市清水町	¥ 7,400	○		22分	経由有
合計					¥ 113,280	実車率	51.8%	走行距離	411km

時間帯別集計					
時間帯	件数	売上			
Q1	~11:00	5	5	¥ 18,200	¥ 18,200
Q2	11:00~14:00	6	11	¥ 13,800	¥ 32,000
Q3	14:00~17:00	5	16	¥ 10,000	¥ 42,000
Q4	17:00~20:00	6	22	¥ 11,400	¥ 53,400
Q5	20:00~23:00	5	27	¥ 25,470	¥ 78,870
Q6	23:00~2:00	3	30	¥ 27,010	¥105,880
Q7	2:00~	1	31	¥ 7,400	¥113,280

7:45	~	4:20	180時間 30分	81時間 30分
				¥ 762,770
				自腹高速 ¥200
				平均空車 19分 4秒

総合計				
合計	31	100.0%	¥113,280	100.0%
流し	12	38.7%	¥ 24,900	22.0%
GO	13	41.9%	¥ 32,000	28.2%
DiDi	4	12.9%	¥ 37,370	33.0%
待機	2	6.5%	¥ 19,010	16.8%
他	0	0.0%	¥ -0	0.0%

割増前(~22:00)				
合計	26	100.0%	¥ 59,400	100.0%
流し	12	46.2%	¥ 24,900	41.9%
GO	12	46.2%	¥ 24,600	41.4%
DiDi	2	7.7%	¥ 9,900	16.7%
待機	0	0.0%	¥ -0	0.0%
他	0	0.0%	¥ -0	0.0%

割増後(22:00~)				
合計	5	100.0%	¥ 53,880	100.0%
流し	0	0.0%	¥ -0	0.0%
GO	1	20.0%	¥ 7,400	13.7%
DiDi	2	40.0%	¥ 27,470	51.0%
待機	2	40.0%	¥ 19,010	35.3%
他	0	0.0%	¥ -0	0.0%

時間帯別実車率		
時間帯	実車率	
Q1	~11:00	54.4%
Q2	11:00~14:00	51.7%
Q3	14:00~17:00	47.8%
Q4	17:00~20:00	69.4%
Q5	20:00~23:00	52.4%
Q6	23:00~2:00	50.9%
Q7	2:00~	29.8%

3月11日(月)☀️

No	乗車	降車	乗車地	降車地	売上	無線	待機時間	空車時間	備考
1	8:11	8:21	吹田市寿町1	吹田市江の木町	¥ 1,260			14分	
2	8:30	8:35	吹田市穂波町	吹田市寿町1	¥ 700			9分	
3	8:56	9:20	吹田市江坂町2	伊丹空港	¥ 3,400	○		21分	
4	10:56	11:00	吹田市寿町1	JR吹田駅	¥ 500			1時間 36分	
5	11:09	11:19	吹田市上山手町	JR吹田駅	¥ 1,400	○		9分	
6	11:49	11:51	豊中市上野東2	豊中市上野東3	¥ 500			30分	
7	11:54	12:04	豊中市上野西4	阪急豊中駅	¥ 1,100	○		3分	
8	12:59	13:07	淀川区新北野1	西淀川区御幣島4	¥ 1,300			55分	
9	14:03	14:16	淀川区東三国5	吹田市垂水町3	¥ 1,800	○		56分	
10	14:19	14:37	吹田市垂水町1	JR新大阪駅	¥ 2,300	○		3分	
11	14:53	15:08	吹田市泉町5	吹田市藤が丘町	¥ 1,700	○		16分	
12	16:31	16:47	豊中市上野東1	阪急豊中駅	¥ 1,200	○		1時間 23分	
13	16:59	17:14	豊中市若竹町1	北急緑地公園駅	¥ 800	○		12分	
14	17:28	18:04	吹田市江の木町	中央区鎗屋町1	¥ 4,800	○		14分	
15	18:05	19:00	中央区大手前3	JR新大阪駅	¥ 6,100	○		1分	経由・待機有
16	19:01	19:16	淀川区西中島7	北区天神橋6	¥ 1,900	○			
17	19:24	19:34	都島区中野町4	北区堂山町	¥ 1,300	○		8分	
18	19:41	19:57	北区天神橋1	北新地上通り	¥ 1,700	○		7分	
19	20:18	20:21	西区京町堀1	ANAクラウンプラザホテル	¥ 600			21分	
20	20:39	20:55	北区兎我野町	なにわの湯	¥ 1,600	○		18分	
21	21:05	21:17	北区西天満3	JR新大阪駅	¥ 2,300	○		10分	
合計					¥ 38,260	実車率	38.6%	走行距離	197km

時間帯別集計					
時間帯	件数	売上			
Q1	~11:00	4	4	¥ 5,860	¥ 5,860
Q2	11:00~14:00	4	8	¥ 4,300	¥ 10,160
Q3	14:00~17:00	5	13	¥ 7,800	¥ 17,960
Q4	17:00~20:00	5	18	¥ 15,800	¥ 33,760
Q5	20:00~23:00	3	21	¥ 4,500	¥ 38,260
Q6	23:00~2:00	0	21	¥ -0	¥ 38,260
Q7	2:00~	0	21	¥ -0	¥ 38,260

7:45 ~ 21:35 194時間 20分 67時間 40分
 ¥ 801,030
 自腹高速 ¥200
 平均空車 23分 43秒

総合計				
合計	21	100.0%	¥ 38,260	100.0%
流し	6	28.6%	¥ 4,860	12.7%
GO	15	71.4%	¥ 33,400	87.3%
DiDi	0	0.0%	¥ -0	0.0%
待機	0	0.0%	¥ -0	0.0%
他	0	0.0%	¥ -0	0.0%

割増前(~22:00)				
合計	21	100.0%	¥ 38,260	100.0%
流し	6	28.6%	¥ 4,860	12.7%
GO	15	71.4%	¥ 33,400	87.3%
DiDi	0	0.0%	¥ -0	0.0%
待機	0	0.0%	¥ -0	0.0%
他	0	0.0%	¥ -0	0.0%

割増後(22:00~)				
合計	0	0.0%	¥ -0	0.0%
流し	0	0.0%	¥ -0	0.0%
GO	0	0.0%	¥ -0	0.0%
DiDi	0	0.0%	¥ -0	0.0%
待機	0	0.0%	¥ -0	0.0%
他	0	0.0%	¥ -0	0.0%

時間帯別実車率		
時間帯	実車率	
Q1	~11:00	23.5%
Q2	11:00~14:00	16.7%
Q3	14:00~17:00	39.7%
Q4	17:00~20:00	79.5%
Q5	20:00~23:00	35.2%
Q6	23:00~2:00	0.0%
Q7	2:00~	0.0%

3月13日(水)☀️

No	乗車	降車	乗車地	降車地	売上	無線	待機時間	空車時間	備考
1	8:06	8:17	吹田市寿町1	吹田市豊津町	¥ 1,170			11分	
2	8:44	8:52	吹田市古江台5	大阪モノレール山田駅	¥ 900	○		27分	
3	8:55	9:05	吹田市津雲台3	吹田市古江台1	¥ 1,100	◎		3分	
4	9:15	9:29	豊中市緑丘3	北急千里中央駅	¥ 1,200	○		10分	
5	9:31	10:03	吹田市青山台3	エキスポシティ	¥ 3,800	◎		2分	経由・待機有
6	10:14	10:26	吹田市古江台3	豊中市新千里東町1	¥ 1,500	○		11分	
7	10:33	11:05	豊中市西緑丘3	中央区平野町3	¥ 6,700	◎		7分	
8	12:21	12:41	吹田市円山町	吹田市朝日町	¥ 1,700	○		1時間 16分	
9	12:46	13:08	吹田市垂水町2	地下鉄江坂駅	¥ 1,600	○		5分	
10	13:28	13:39	淀川区野中北1	大阪回生病院	¥ 1,400	○		20分	
11	14:54	15:07	淀川区三国本町1	淀川区十三東1	¥ 1,170			1時間 15分	
12	16:14	16:19	淀川区三国本町1	阪急神崎川駅	¥ 800			1時間 7分	
13	16:28	16:45	豊中市庄内幸町3	伊丹空港	¥ 2,800	○		9分	
14	16:49	17:05	豊中市清風荘1	豊中市永楽荘3	¥ 2,000	○		4分	
15	17:24	17:43	豊中市上野坂2	千里阪急ホテル	¥ 2,100	○		19分	
16	17:56	18:04	豊中市西緑丘3	豊中市春日町2	¥ 900	○		13分	
17	18:05	18:25	豊中市西緑丘3	豊中市蛸池中町4	¥ 2,300	○		1分	
18	18:44	19:09	豊中市服部寿町3	JR新大阪駅	¥ 2,600	○		19分	
19	19:21	19:40	淀川区新北野1	北新地スエヒロ前	¥ 2,200	◎		12分	
20	19:44	20:01	福島区玉川4	JR野田駅	¥ 1,800	○		4分	経由・待機有
21	20:02	20:21	福島区野田5	北新地上通り	¥ 1,900	○		1分	
22	20:30	20:48	北区芝田1	中央区南船場2	¥ 2,300	○		9分	
23	20:57	21:25	北区天満2	吹田市広芝町	¥ 4,200	○		9分	待機有
24	22:44	22:57	吹田市穂波町	淀川区東三国4	¥ 1,700	○		1時間 19分	
25	23:25	23:36	北区天神橋8	北区堂山町	¥ 1,400	○		28分	
26	23:55	0:19	北区大淀南1	中央区内久宝寺町4	¥ 3,300	○		19分	経由有
27	0:26	0:36	中央区久太郎町1	西区北堀江2	¥ 1,500			7分	
28	1:06	1:11	北区堂島2	北区南森町1	¥ 1,000			30分	
29	1:29	1:37	福島区福島1	西区立売堀1	¥ 1,400			18分	経由有
30	1:41	1:54	西区京町堀1	淀川区西中島2	¥ 2,800			4分	
合計					¥ 61,240	実車率	42.5%	走行距離	281km

時間帯別集計			
時間帯	件数	売上	
Q1	~11:00	7	¥ 16,370
Q2	11:00~14:00	3	¥ 4,700
Q3	14:00~17:00	4	¥ 6,770
Q4	17:00~20:00	6	¥ 11,900
Q5	20:00~23:00	4	¥ 10,100
Q6	23:00~2:00	6	¥ 11,400
Q7	2:00~	0	¥ -0

7:45 ~ 2:50 213時間 25分 48時間 35分
 ¥ 862,270
 自腹高速 ¥200
 平均空車 21分 38秒

総合計			
合計	30	100.0%	¥ 61,240
流し	7	23.3%	¥ 9,840
GO	19	63.3%	¥ 37,600
DiDi	4	13.3%	¥ 13,800
待機	0	0.0%	¥ -0
他	0	0.0%	¥ -0

割増前(~22:00)			
合計	23	100.0%	¥ 48,140
流し	3	13.0%	¥ 3,140
GO	16	69.6%	¥ 31,200
DiDi	4	17.4%	¥ 13,800
待機	0	0.0%	¥ -0
他	0	0.0%	¥ -0

割増後(22:00~)			
合計	7	100.0%	¥ 13,100
流し	4	57.1%	¥ 6,700
GO	3	42.9%	¥ 6,400
DiDi	0	0.0%	¥ -0
待機	0	0.0%	¥ -0
他	0	0.0%	¥ -0

時間帯別実車率		
時間帯	実車率	
Q1	~11:00	62.6%
Q2	11:00~14:00	30.3%
Q3	14:00~17:00	27.6%
Q4	17:00~20:00	61.4%
Q5	20:00~23:00	43.6%
Q6	23:00~2:00	39.4%
Q7	2:00~	0.0%

3月15日(金)☀️*夜勤

No	乗車	降車	乗車地	降車地	売上	無線	待機時間	空車時間	備考
1	17:07	17:20	東淀川区豊里4	阪急上新庄駅	¥ 1,100	○		4分	
2	17:22	17:36	東淀川区上新庄2	東淀川区豊里6	¥ 930	○		2分	
3	17:37	17:48	東淀川区豊新1	JR淡路駅	¥ 1,200	○		1分	
4	17:55	18:20	東淀川区淡路3	東淀川区北江口1	¥ 2,600	○		7分	
5	18:25	18:44	東淀川区上新庄2	吹田市江の木町	¥ 2,200	○		5分	
6	18:46	19:15	豊中市北条町4	北新地スエヒロ前	¥ 4,200	○		2分	
7	19:20	19:48	福島区福島4	堺市堺区南向陽町1	¥ 7,300	○		5分	
8	20:07	20:19	住之江区南港南2	住之江区新北島6	¥ 1,700	○		19分	
9	20:59	21:08	福島区吉野4	福島区玉川2	¥ 1,100	○		40分	
10	21:09	21:28	福島区玉川4	北新地本通り	¥ 1,700	○		1分	
11	21:36	21:49	北区天満4	西区江之子島1	¥ 1,500	○		8分	
12	21:51	22:12	西区鞆本町1	北区堂山町	¥ 2,300	○		2分	
13	23:02	23:17	東淀川区 阪急淡路駅	新大阪江坂東急REIホテル	¥ 2,800	○		50分	
14	23:40	0:17	豊中市庄内東町1	京阪香里園駅	¥ 9,090			23分	
15	0:29	1:04	守口市藤田町1	北区西天満3	¥ 7,300	○		12分	経由有
16	1:14	1:37	北区 北新地②番乗り場	阿倍野区阿倍野筋2	¥ 5,000		3分	10分	経由有
17	1:39	2:00	阿倍野区阿倍野筋2	アパホテル&リゾート大阪梅田駅タワー	¥ 4,200			2分	
18	2:11	2:41	福島区福島1	堺市北区長曾根町	¥ 10,260			11分	
19	3:21	3:42	阿倍野区昭和町2	平野区長吉長原2	¥ 4,500	○		40分	待機有
20	4:02	4:27	東大阪市鴻池本町	東大阪市小阪2	¥ 3,500	○		20分	待機有
21	4:37	4:58	東大阪市足代新町	近鉄瓢箪山駅	¥ 4,300			10分	
合計					¥ 78,780	実車率	57.7%	走行距離	265km

時間帯別集計			
時間帯	件数	売上	
Q1	~11:00	0	0 ¥ -0
Q2	11:00~14:00	0	0 ¥ -0
Q3	14:00~17:00	0	0 ¥ -0
Q4	17:00~20:00	7	7 ¥ 19,530
Q5	20:00~23:00	5	12 ¥ 8,300
Q6	23:00~2:00	5	17 ¥ 28,390
Q7	2:00~	4	21 ¥ 22,560

17:00 ~ 5:55 226時間 20分 35時間 40分
 ¥ 941,050
 自腹高速 ¥200
 平均空車 15分 23秒

総合計			
合計	21	100.0%	¥ 78,780 100.0%
流し	4	19.0%	¥ 27,850 35.4%
GO	16	76.2%	¥ 45,930 58.3%
DiDi	0	0.0%	¥ -0 0.0%
待機	1	4.8%	¥ 5,000 6.3%
他	0	0.0%	¥ -0 0.0%

割増前(~22:00)			
合計	12	100.0%	¥ 27,830 100.0%
流し	0	0.0%	¥ -0 0.0%
GO	12	100.0%	¥ 27,830 100.0%
DiDi	0	0.0%	¥ -0 0.0%
待機	0	0.0%	¥ -0 0.0%
他	0	0.0%	¥ -0 0.0%

割増後(22:00~)			
合計	9	100.0%	¥ 50,950 100.0%
流し	4	44.4%	¥ 27,850 54.7%
GO	4	44.4%	¥ 18,100 35.5%
DiDi	0	0.0%	¥ -0 0.0%
待機	1	11.1%	¥ 5,000 9.8%
他	0	0.0%	¥ -0 0.0%

時間帯別実車率		
時間帯	実車率	
Q1	~11:00	0.0%
Q2	11:00~14:00	0.0%
Q3	14:00~17:00	0.0%
Q4	17:00~20:00	78.5%
Q5	20:00~23:00	41.1%
Q6	23:00~2:00	72.8%
Q7	2:00~	42.7%